



ホームページ <http://akiyoshihp.jp>

【理念】 医療法人秋芳会は医療・保健・介護、各領域のサービスを一体的に提供し地域に開かれ、地域に選ばれ、地域に親しまれる法人を目指します。

## 『協会けんぽ生活習慣病予防健診が当院で実施できるようになりました』

全国健康保険協会（協会けんぽ）にご加入の事業所にお勤めの従業員の方を対象とした事業者健診としてご利用頂けます。

一般健診に加え、「付加検診」「乳がん検診」「子宮がん検診」「肝炎ウイルス」も年度内、年齢等の条件を満たすことで、併せて受けることが出来ます。

その他、日田市の健診、個人健診、企業健診も随時行っておりますのでご利用ください。

詳細につきましては当院ホームページをご覧ください。

1年に1度  
健診を受けましょう。



## “エコー検査の器械「Aplio500」を導入しました！”

当院では従来使用している超音波検査装置に加え新たに1台導入しました。今回、2台体制にすることで更に、質の高い検査や、診断が可能になりました。

超音波検査は被爆もなく負担が少ない検査になります。腹部エコーや乳腺エコー検査は症状が無くても1年に1度検査を受ける事をお勧めします。（予約制）

他にもいろいろな領域（血管や甲状腺など）も行っております。お気軽にご相談下さい。

### Aplio500



### Aplio500での画像

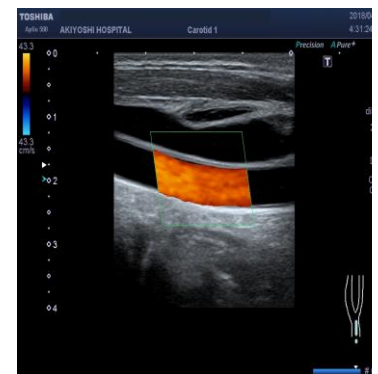

\* 従来の機器と比較すると血流などがより鮮明に描出され、今まで以上に病気の発見が出来るようになっています。

# 通所リハビリテーションあきよし

## 介護保険での短時間リハビリのご案内

1日を効率的に使いたいという方のニーズにお応えし、送迎付きの短時間（1時間30分程度）のリハビリテーションを始めました！

### 自信をもっておすすめできるポイント

- ☆ 理学療法士等からの個別リハビリを提供します。
- ☆ 自立支援を促進したプログラムを用意します。
- ☆ 最新のトレーニング機器を使用し、安全かつ効果的に運動が行えます。

#### 例 選べる時間～朝コース～

9:30～	おむかえ
10:00～	健康チェック
10:15～	個別リハ
11:45～	ご自宅までお送り

#### 選べる時間～昼コース～

13:00～	おむかえ
13:30～	健康チェック
13:45～	個別リハ
15:15～	ご自宅までお送り



1日体験・見学随時受付中

連絡先：0973-26-0982

担当：塩村 桑野

“食事療養費の負担額変更のお知らせ”～平成30年4月より一部変更になりました～

70歳未満の方	1食当たりの金額
一般（課税）	※460円
非課税世帯	210円 (過去12ヶ月の入院日数が91日目以降) 160円
70歳以上の方	
現役並み所得者（課税）	※460円
一般（課税）	※460円
低所得Ⅱ（非課税）	210円（1食） (過去12ヶ月の入院日数が91日目以降) 160円
低所得Ⅰ	100円

※460円が変更部分です

#### 編集後記

新緑が目には鮮やかな季節となりました。心地よい風と一緒に爽やかな汗をスポーツなどで流し健康的な生活を送ってみませんか？

秋吉病院 広報委員一同